CONAN

1500 TL
Kdv Dahil

HAYALETLERİN ÇAĞIRISI

TAM MACERALI KOLEKSİYON DİZİSİ: 181

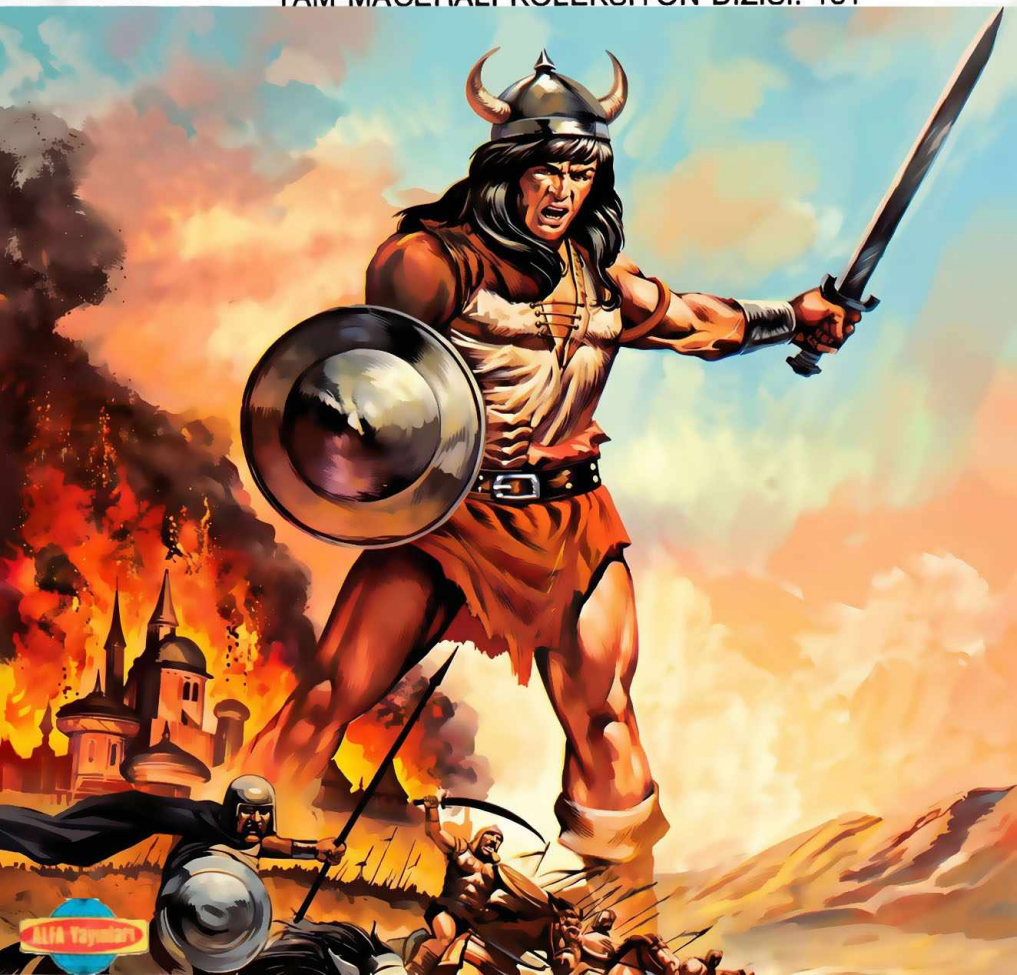

ALFA Yayınları

İlkel Çağların Yenilmez Savaşçısı

CONAN

HAYALETLERİN
ÇAĞRISI
Ophir sınırı boyunca uzanan Ronnako kentinin kuzeyinde bir köyde başlayan macerayı Dixon yazdı, Kwapisz çizdi.3.

KAN
VE
BUZ
Altın, Conan'ın uzanabildiği bir yerdeydi. Ama altın onun için bir silahtı artık. Bu macerayı Santino yazdı, Val Semeiks kurşun kalemini yaptı. Alfredo Alcala'da çiniledi.....S.5:

Copyright © 1990 by Conan Properties, Inc. CONAN THE BARBARIAN and the distinctive likenesses thereof are trademarks of Conan Properties, Inc.All Rights Reserved. Bu dizinin, Türkiye'de ve Türkçe konuşulan ülkelerde kitap ve dergi olarak yayın hakkı Alfa Yayıncılık Ltd. Şti'ne verilmiştir.

Alfa Yayıncılık ve Pazarlama Limited Şirketi adına Sahibi: M. Turgut Sağıroğlu
Müessese ve Yazışleri Md.: Gül Feride Sağıroğlu
Yönetim Yeri: Ayazpaşa, Sulakçeşme Sokak, No: 10 Taksim-İstanbul. Tel: 151 63 51-52
Genel Dağıtım Hürriyet Holding A.Ş. Her hafta çıkar.
Kapak Baskı: Ziya Ofset Tel: 526 97 40 İç Baskı: ALFA MATBAACILIK Tel: 522 35 09

"... Şunu bilin ki Prensim, kabaran okyanusların Atlantis'i ve onun görkemli kentlerini yutmasından sonra Dünyada o güne değin görülmemiş bir çağ başlamıştı. Aryas'ın oğullarının doğduğu bu çağda, Dünya üzerindeki imparatorluklar ve uygarlıklar, gökteki yıldızların mavi parıltıları kadar dağınık fakat belirgindi. İşte bu sıralarda Kimmeryalı Conan geldi. Çelik bilekli elinden kılıcını hiç bırakmayan bu kara saçlı, şahin gözlü yiğit tüm imparatorlukları sandallı ayağının altında çiğnemek istiyordu..."

· Bir Nemedya efsanesinden ·

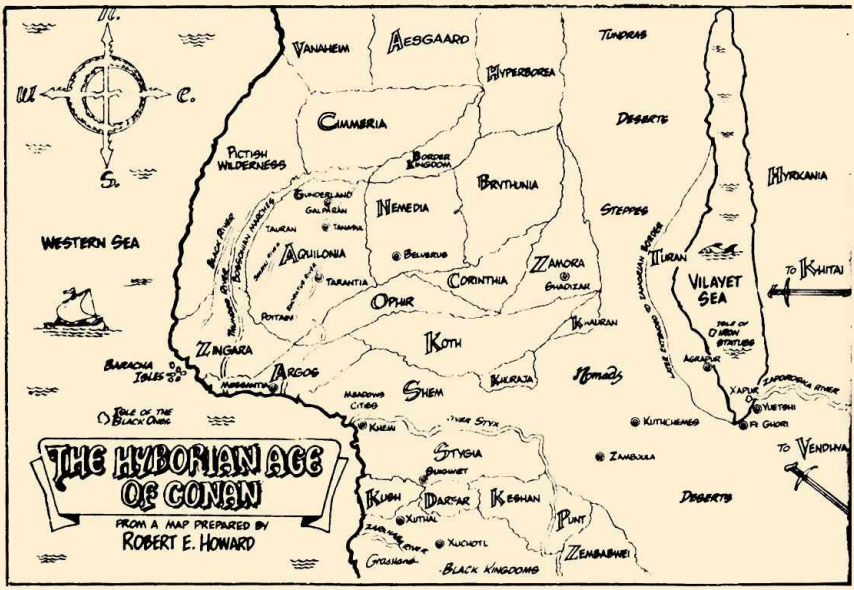

"Bir hükümdar bile zaman zaman krallığı ile ilgilenmek zorundadır."

Miller ve Clark tarafından yazılmış
"Conan'ın Yaşam Öyküsü"nden alınmıştır.

İKİ SINIRI BOYUNCA UZANAN DONUKLUK KENTİNİN KÜREYİNDE BİR KÖY...
CONAN...
CONAN...
CONAN...
AAAAAIIIEEEEEEEE

HAYALETLERİN ÇAĞRISI
BEN ACI ÇE-KERKEN NASIL UYURSUN?
SHAMEEL.
CROM'UN LA-NETİ..DÜŞ GÖ-RÜYORUM!
CHARLES DIXON SCRIPT
GARY KWAPISZ PLOT PENCILS
MARK PACELLA INKS
DIANA ALBERS LETTERS
CRAIG ANDERSON, EDITOR

YALVARIRIM BANA DÖN!
İNLEYEN HAYALLER VADİSİNE DÖN VE KURTAR BENİ!
SEN SEÇİMİNİ YAPTIN, KADIN! NE DİYE DÜŞ KEZ LANETLİ YERE DÖNÜP TE RİSKE GİREYİM?
UHH?
ŞUNU BİL Kİ...
SENİ SEVİYORUM, CONAN! UZUN ZAMAN DA SEVDİM!
LANET OLASI KADIN!
BİR AYDIR RAHAT BIRAKMI. YORSUN BENİ! HER GECE DÜŞÜME GİRİYORSUN... DEFOL GİT BAŞIMDAN ARTIK!
HUH?
CONAN!

BANA DÖNENE DEK GELECEĞİM, CONAN!
CEHENNEME GİT!
O VADİYE ASLA DÖNMEYECEĞİM!
SENİ SONSUZA DEK LANETLEYECEĞİM, CONAN!
MEZARA DEK LANETLEYECEĞİM!
CONAN? KİME BAĞIRIYORSUN?
LANET OLSUN SANA, KADIN!
SANA DÖNECEĞİM, SHAMEEL!
ÖYLEYSE SHAMAR DAĞLARINDAKİ CARNOLLA BÜYÜCÜSÜNÜ GÖR!

BURADA NELER OLUYOR?
CRASH!
ADI THANAMAK ZALIXDIR. O SENİ BANA GETİRECEK!
NEDİR BU GÜRÜLTÜ, VAHŞİ?
KIZLARIMI SAVAŞMAK İÇİN Mİ KIŞKIRTTIN?
EĞER BİRİNE ZARAR VERİRSEN...
SENİN PAHALILARINA ZARAR VERMEDİM!
THUD!
AMA SANA VERECEĞİM, CANIM!
SMASH!
YİNE GÖRÜŞÜYÜZ, KİMMERYALI?
H.M.

GELİYOR!
SULAMAR DAĞLARINDAKİ SİS-Lİ VADİNİN DİBİNDEKİ BÜYÜK TURNA BATAKLIĞI...
KİMMERYALI'YI GE-TİRMEK İÇİN YAPTI-ĞIM PLÂNIN BAŞARI-LI OLACAĞI KE-SİNDİ..
ÇOK PAR-LAK BİR PLÂNDI!
ONUNLA ALAY E-DEN KIZIN HAYÂLİ, ONU ÇILDIRTTI. DO-KUNAKLI YAKARIŞ-LARINA KARŞI KO-YAMADI, APTAL!
VE BİRAZ SONRA ONU BİZE GETİRECEK BİR SA-VAŞÇIYLA İNLEYEN HAYA-LETLER VADİSİNE GİRE-CEK. VE KRİSTAL ELLE-RİNDE OLACAK...
BÜYÜCÜLER ARA-SINDAKİ SÜRSEM KÖRLÜNÇ ARTA-CAK...!
VE SEN DE BUNLA-RI PAYLAŞMAK İÇİN, ORADA OLACAKSIN, BATU...
EVET, EFENDİ ZALİX...
DÜŞÜN Kİ BÖYLE TATSIZ BİR ORTAMDA BAŞLAYAN DOSTLUĞU-MUZ...

"BİR AY ÖNCE SEN VE Bİ KÖPEK PAZUN BANA SATMAK İÇİN, ÇALINTI MALLAR. LA GELMİŞTİNİZ. SALE...."
BU YÜZÜK..
BU YÜZÜK XAL'IN EVİNDEKİ EN BÜYÜK BÜYÜCÜ HANUMAN'IN EF. SANEVİ TILSI-MIDIR.
BİR DE KRİS-TAL VARDI. NE-REDE BULMUŞ-TUNUZ ONU?
KRİS-TAL YOK-TU...
SADECE BU YİZÜK PARA-SINI ÖDEYİN DE, GİDE-LİM.
BENİ, BUNU BULDUĞU-NUZ YERE GÖTÜRÜN. HANU-MAN'IN LAHİTİNE...
HAYIR!
ORAYA ASLA DÖ-NEME-YİZ!
BENİ ORAYA GÖTÜRECEK-SİNİZ, ÖDLEK SOLUCANLAR!
BAŞKA SE-ÇENEĞİNİZ YOK!
KOOOOOO
ALI... UYANDI-NIZ MI, DOST-LARIM?
SANIRIM İŞBİRLİĞİNE HAZIRSINIZ...
BIRAK GİDE-LİM!

ŞU BEBEKLERE BAKIN.
BUNLAR OYUNCAK DEĞİL, DOSTLARIM...
SU BENSİN, PAZUN. BAŞINDAN KOPARDIĞIM SAÇIN VE GİYSİ PARÇALARLA YAPTIM...
SÖYLE, BATU... BENİ HANUMAN'IN MEZARINA GÖTÜRECEK MİSİN? YOKSA BEBEK Mİ OLURSUN?
ASLA!
OH! PAZU'NUN BEBEĞİNİN KOLUNU KIRDIM...
ÇOK YAZIK.
SNAP!
AIIEEEEE
PAZU'NUN KOLU KIRILDI. BEBEĞE NE OLURSA, O DA AYNI ACIYI GEÇECEK..
BUNDAN SONRA NE OLABİLİR?
OH!
NE SA. KARLIK..?
ARRRGG*
TANRIM.. HAYIR!
YOO!

SENİN BEBEĞİ DE OKSAYAYIM MI BİRAZ, BATU?
NEE?!
HAYIR! SENİ YÜZÜĞÜ BULDUĞUMUZ YERDE GÖTÜRECEĞİM!
ÖYLEYSE BENİ KRİSTALE DE GÖTÜRECEKSİN VE EN BÜYÜK BÜYÜCÜ BEN OLACAĞIM!
HA HA HA HA HA!
"VE O ZAMANDAN BERİ ÇOK YAKIN DOSTUZ. DEĞİL Mİ BATU?.."
ŞU HOLLANDA ELÇİSİNİ CİDDİ ALSIN
BANA DAĞ VE TEMİZ KIŞ HAVASINI VERSİN..
BİR DE O KADINI..!
ONLARIN DERDİ, DİĞERLERİNDEN BÜYÜK!

GELDİ. BİZİ HAYALETLER VADİSİNE GÖTÜREBİLİR.
OLDUKÇA YETENEKLİ GÖRÜNÜYOR.
SÖYLEDİĞİM GİBİ YAP, BATU. ONA SAKIN SIR VERME!.
UNUTMA Kİ YAŞAMIN ELLERİMDE!
ANLAŞILDI MI, BATU?
UNNH!
SAKIN YANLIŞ YAPMA!
PAZUN...
ONU GÖTÜRECEĞİZ, DEĞİL Mİ?
EVET.
EVET, GÖTÜRECEĞİZ.

SELAMLAR, BARBAR 21. YÜZYIL'DA!..
ORADAN ÇIK VE İÇERİ GEL
BU ŞEYLERLE İLGİLENMEM!
GERİ ÇEKİL, KÖPEK!
BÜYÜCÜLERİ SEVMEM!

EVET, EVET!
EVİNDE GİBİ RAHAT OL, KİMMERYALI. ATEŞ İLİKTİR, GEL
KES BU BOŞ SÖZLERİ DE, AÇIKLAMAĞA BAŞLA!
HEH HEH.
GİZEMLİ ŞEYLERDEN HOŞLANMAM!

BÂTU'YU ANIMSA, CONAN...
UH?
BU İŞ GİDEREK KÖTÜLEŞİYOR SEN... VADİDEKİ MEZAR SOYGUNCULARINDAN BİRİYDİN..!

ÖYLE GÖRÜNÜYOR Kİ, ORTAK YANIMIZ VAR LEPİMİ ZİN..!
İNANIYORUM Kİ, BURADA OLMAN, SHAMEEL'İN HAYALİYLE BAŞININ DERTTE OLDUĞUNU GÖSTERİYOR.
EVET.
"DERT" SÖZCÜĞÜ ONUN İÇİN UYGUN.

İÇKİ İÇİN SAĞOL, BÜYÜCÜ!
KIZIN BENİM İÇİN HİÇBİR ANLAMI YOK!
KIZ APTALCA İNLEYEN HAYALETLER VADİSİN-DE KALMAĞA KARAR VERMİŞTİ. AŞIĞIYLA BİRLİKTE TABİİ...NE KADAR APTALCA BİR ŞEY DEĞİL Mİ?
GERİ DÖN. DÜĞÜM İÇİN BEN DE APTALIM!
KIZI KURTARMAK İÇİN, BİR-LİKTE GİDECEĞİZ. BÜYÜLÜ BİR ARAÇ BİLİYORUM. İLKEL BİR ARAÇ. BİR ZAMANLAR BÜYÜ-CÜ HANIMANA AİTTİ. BİZİ VADİNİN DIŞINA ÇIKARA BİLİR...
BATU, VADİYE KÜÇÜK BİR EĞLENCEY-LE GİDMENİN EN İYİ YOL OLDUĞUNU SÖYLÜYOR. SEN DE ÖNDERLİK EDER-SİN...
GLUG!
DOSTUMUZ PAZUN, KIZI KURTARMAK İÇİN ÇABALARKEN ÖLDÜ. YANİ BİRİMİZ EKSİLDİ...!
DOĞRU DEĞİL Mİ, BATU?
DOĞRU DEĞİL Mİ?
AH... EVET!
ŞANSSIZ PAZUN ÖLDÜ!
ŞİMDİ HEP BİRLİKTE YIZ...

CONAN, İNLEYEN HAYALETLER VADİSİ DENEN O YERE İLK GİRDİĞİ GÜNLERİ ANIMSADI...
GÜZEL SHAMEEL'İN ÇAĞRISIYLA GİTMİŞTİ. KIZ, SEVGİLİSİ YİĞİT GUNDAR'I ARAMAK İÇİN BİR YOLCULUK YAPMAK İSTEMİŞTİ...
KARŞILAŞTIKLARI İLK KORKUNÇ ŞEY, VADİNİN LÂLİNİYDİ...
BATU'YLA PAZUN, CEHENNEME YOLCULUĞA ÇIKAN YAĞMACI ORDUSUNUN YALNIZCA İLKİSİYDİLER...
VE GUNDAR'I BULDUKLARINDA, SHAMEEL ONUNLA KALMAYI YEĞLEDİ...
CONAN, ARDINA BİLE BAKMADAN ORADAN AYRILDI...

GİDİYORUM, BÜYÜCÜ. BİZ DOST DEĞİLİZ!
BÜYÜCÜLERLE İŞ BİRLİĞİ YAPMAM. TAMAM MI?
BU PLÂNI SEN YAPTIN, CONAN

MEZAR SOYGUNCULARINDAN DA İĞRENİRİM!

BİR ÇEŞİT BÜYÜYLE BU İŞE ZORLANDIM. AMA UNUTMAYIN Kİ EN KÜÇÜK BİR HIYANET SEZERSEM, İKİNİZİ DE KESERİM!
BU SORUNU NE DENLİ TEZ ÖĞRENİRSEM BENİM İÇİN O DENLİ İYİ.

SAĞLIKTA GİDİYORUZ!

YAKINDA BU ZENGİNLİK VE ÖLÜM TOPRAĞINDA OLACAĞIZ, PAZUN!
BEŞ GÜNDÜR GİDİYORUZ. VADİ DAHA NE KADAR UZAKTA?
VE EĞER BİR DAHA SORARSAN, O YOLU BOYNUNDAN SÜRÜYEREK SÖTÜRÜRÜM.
VADİNİN BİR KISMI DİNSİZ BERBAT OLDUĞUNU SÖYLİYORSUN.
BEN MASALCI DEĞİLİM. ŞU KADARI NI BİLİN Kİ, DÜNYA DAKİ CEHENNEM BİR ORASI!
ACI, KARMAŞA VE KAN DOLU BİR YER. ORANIN KRALI ŞEYTANDIR. GÖZÜMDEN ANLA. İNANMAZSIN!
PEK UZAKTA DEĞİL, BÜYÜCÜ
BURASI!
VADİ, ŞEYTANIN BOĞAZI GİBİ ESNEYEREK ÖNÜMÜZDE UZANIYOR...
DİNLEME ONU, PAZUN. ÇALIL BİR VALİSİ, O.
GELİYORUZ PAZUN!
ŞU LANETLİ KAFATASIYLA KONUŞMAYI KES!

ARALLI'NIN O CAĞI KADAR SICAK BURASI!
KAYALAR ŞİDDETLİ YANAR.DI. NARLAR BİLE SÖNDÜREMEZ O ATEŞİ...
MAĞARA BİTTİ.
ÖLÜM VEREN GİNLİK TOPRAKLARI İLERİDE.
BURADA KÖTÜ ŞEYLER OLACAĞINI SANMIYORUM.
İŞTE İNLEYEN HAYALETLER VADİSİ..
HA HA HA HA HA HA HA HA HA HA!
SEN İSTEDİN, BÜYÜCÜ!
BİZ SADECE GEÇTİK

DAĞLARDAN GÖLE GİDELİM ÖYLEYSE...
BENCE HALÂ KORKACAK BİR ŞEY YOK..
DUR BAKALIM, DALGA KORKUYU TA NİMADIN.
NİYE KAYALARI İŞARET LİYORSUN, CONAN?
GİDECEĞİMİZ YOLU İŞARET LİYORUM.
GEZİ DÖNMEK İÇİN BİR ÇILGIN YADA BÜYÜCÜYE BAĞLI OLMAYACAĞIM
BU İSE YARAMAYACAK BARBAR.
YAA? NİYE?
ARKANA BAK!
HEE HEEE!
ARKAMIZDAKİ TOPRAK DEĞİŞTİ. GÖL ORMANA DÖNÜŞTÜ!
CROM'UN GÖZÜ!
ÇILGINLIĞIN HÜKÜM SÜRDÜĞÜ BU YERE HOŞ GELDİNİZ!

HA HA HA!
KARANLIKLAR TANRISI!
KAPININ BEKÇİSİ
LORD KAOS'U BEKLEMEK İÇİN, DAHA ÇOK KURT GEREK!
BAŞLARINIZI BASTIĞIM TOPRAĞA SÜRÜP, SELAM LAYIN BANA!
E...EVET
SENİ DUYUYORUZ VE İTAAT EDİYORUZ...
S...SENİ APTAL!
YERE ÇÖKÜP, SÜRÜNÜN!
HEPİMİZİ ÖLDÜRECEK!

BİR GÜN ÖLECEĞİM, ŞEYTAN!
ÖLDÜĞÜMDE DE ELİMDE ÇELİK BİR KILIÇ OLACAK!
AMA ASLA DİZ ÇÖKMEYECEĞİM!
HA HA! GÜZEL SÖYLEDİN, CONAN!
SEN VE ORDUN GEÇEBİLİR. AMA SENİNLE YİNE KARŞILAŞACAĞIZ!
SEN ÇILGINSIN, KİMMERYALI!
HA HA HA HA HA HA HA!
SENİ O ZAMAN DENEYECEĞİM!

GÜN BOYUNCA ESKİ UYGARLIK KALINTILA. RINDA DOLAŞTILAR.
BURADA KAMP YAPI. YORUZ.
GEÇMİŞ UYGARLIK. LAR, İNSANLAR VE YIĞINTILAR...
BATU YOKKEN, SENİNLE KONUŞ. MAM GEREK, CONAN.
HANUMAN'IN KRİSTALİ, İKİ KİŞİLİKTİR. ESKİ TİL. SIMININ SINIRI VAR. ÖY. LEYSE NİYE İŞİ BİTİNCE ONU ÖLDÜRMÜYO. RUZ?
DİNLİYOR MUSUN BENİ?
CONAN?
SENİNLE KONU. ŞUYORUM, BE!
UH?
HEE HEE
KENDİ BÜYÜ. NÜN TADINA BAKAR MISIN, EFENDİ?

ERTESİ GÜN.
HALÂ GELDİĞİ. NE MEMNUN MU. SUN?
TANRIM/İCİM BÖYLE BİR ŞEY YAPABİLİR?
SAKİN OLUN. YOKSA ÇIKARA BİLİRSİNİZ!

BÖYLE SAĞLAM BİR TOPLULUK BİR CEHENNEMİ NASIL SAKLAR? İNANMAK ÇOK ZOR DOĞRUSU...
GÜZEL BİR YÜZE SADECE BİR APTAL KANABİLİR...
DİKKAT ET..
DİKKAT..
GELİYORLAR..!
CROM'UN İBLİSLERİ
DİKKATLİ OL, YEŞİLLİĞİN KATİLİ..!
DİKKAT, YAŞAMIN YAĞMACILARI..!

BU NE CİNNET?
DUR BAKALIM. DAHA NE GÖRDÜN KI? BURAYA GELMEYİ SEN İSTEDİN, DEĞİL Mİ?
SENİNKİLERİN TİLSİMI Mİ, BU?
KAÇMALIYIZ BURADAN...!
BU LANETLİ ORMANDA AĞAÇLAR KERESTE İÇİN KESİLİRKEN, SES ÇIKARIYORDU.

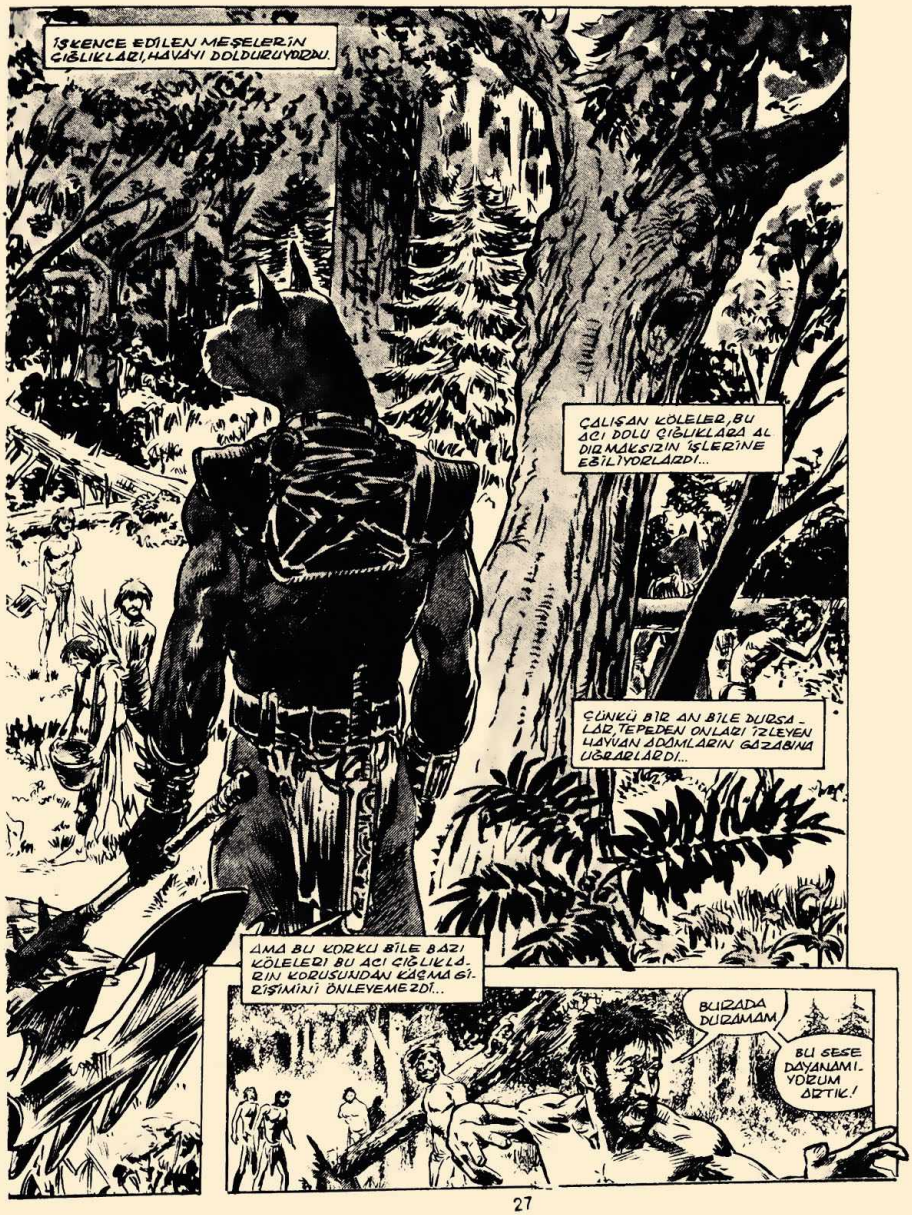
İŞKENCE EDİLEN MEŞELERİN ÇIĞLIKLARI, HAVAYI DOLDURUYORDU.
ÇALIŞAN KÖLELER, BU ACI DOLU ÇIĞLIKLARA ALDIRMAKSIZIN İŞLERİNE EĞİLİYORLARDI...
ÇÜNKÜ BİR AN BİLE DURSALAR, TEPEDEN ONLARI İZLEYEN HAYVAN ADAMLARIN GAZABINA UĞRARLARDI...
AMA BU KORKU BİLE BAZI KÖLELERİ BU ACI ÇIĞLIKLARIN KORUSUNDAN KAÇMA GİRİŞİMİNİ ÖNLEYEMEZDİ...
BUIZADA DUIZAMAM
BU SESE DAYANAMIYORUM ARTIK!

AMA KÖLENİN KAÇIŞI, MUHAFIZLARIN GÖZÜNDEN KAÇMADI.
AIEEEEE!
HAYIR!
GİDECEĞİM
HAYIR!
LÜTFEN!
RIPPP
UHHN!
ACIYOR! ACIYOR!

YETERİNCE GÖR. DÜN MÜ BÜYÜCÜ? DEVAM EDECEK MİSİN?
BÜYÜCÜ KORKUYU TANIR, PAZUN.
I... I...
HEE HEE!
ŞŞT! KÖRÜDA BİR SES VAR!
KÖPEK LEŞİDEN BİZİ
SNIFF! SNIFF!
SNIFF! SNIFF!
SENİN LEŞ KOKU. NU NASIL ALA MADI, BU?
GİDİYOR.

GÜNÜN KALAN KISMINDA, VADİNİN İÇLERİNE DOĞRU İLERLEDİLER...
BÜYÜK BİR DİKKATLE, AVLARINI PARÇALAYAN HAYVANLARIN ARASINDAN GEÇTİLER.
AMA BÜTÜN BÖLGEYİ KAPLAN UMUTSUZLUK VE ÖLÜM KOKUSUNDAN SIYRILAMADILAR.
YOLCULAR HER YENİ DEHŞET MANZARASIYLA MANTIKLARIN. DON UZAKLAŞIYORLARDI...

PATİKADAKİ HER YENİ DÖNÜŞ, KEDERİ ORTAYA ÇIKARIYORDU.
HER ESİNTİ, ÇÜRÜMÜŞ ET. LERİN LEŞ KOKUSUNU SÜPÜ. RÜP GETİRİYORDU..

AKŞAM YE. MEĞİNE KALMASINA DİKKAT ET!
ÇİĞLİKLARI YENİ KESTİ. LER...
DEMEK Kİ YENİ PIŞMİŞLER!

CROM, BANA GÜÇ VER!

UANUMAN'IN SARAYINDAN KALANLAR BURADA...

PAZUN'LA BULDUĞUMUZ KALINTILAR, ALTTA...

BU ESKİ TAPINAK, YERLEŞMEMİŞ MANTIKLI DÜŞÜNCE VE BİLİMLE UĞRAŞANLARCA YILLAR ÖNCE YAPILMIŞ.

ŞİMDİ, ÜZERİ AĞAÇLARLA KAPLANMIŞ KÜF KOKULU SALONLARINI KULUÇKA İÇİN KULLANAN İBLİS YARATIKLARIN ELİNDE...

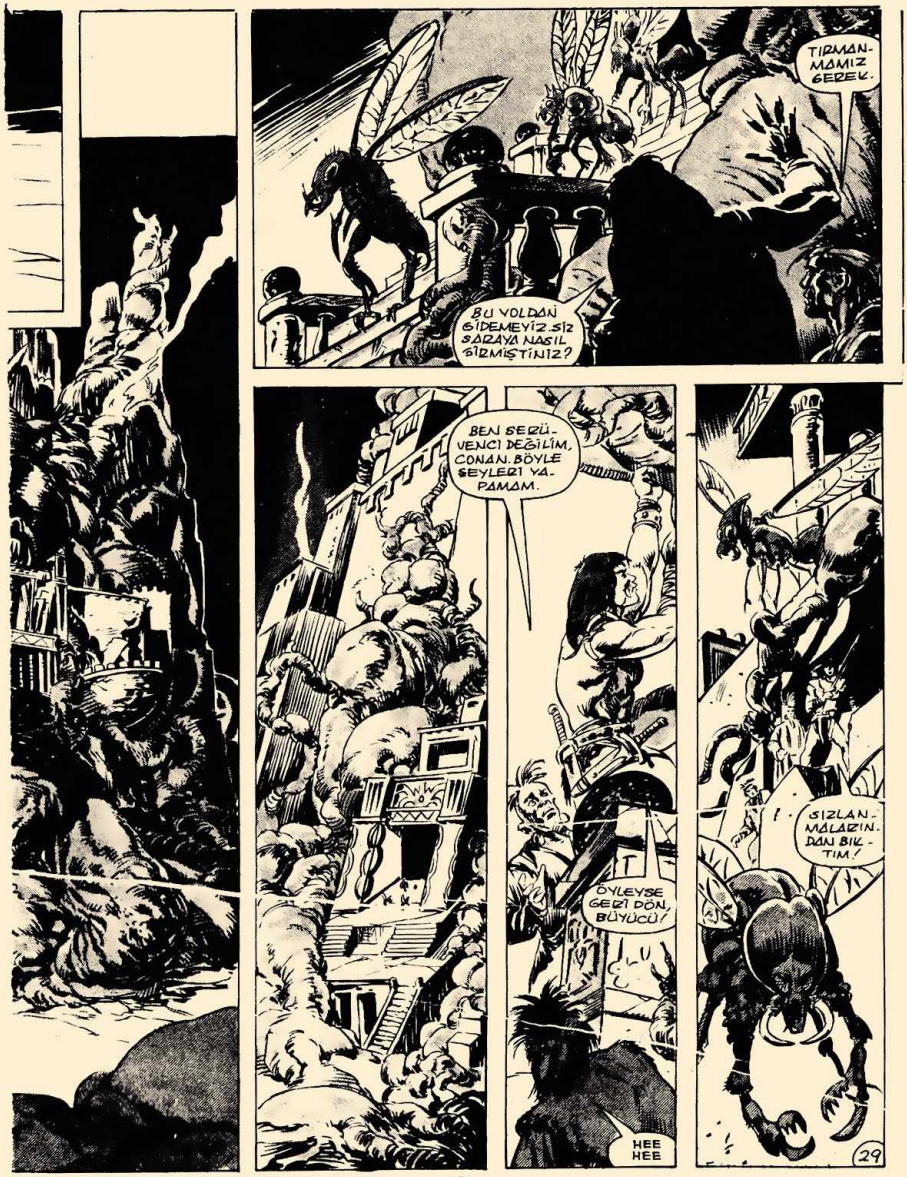
TIRMANMAMIZ GEREK.
BU YOLDAN GİDEMEYİZ.SİZ SARAYA NASIL GİRMİŞTİNİZ?
BEN SERÜVENCİ DEĞİLİM, CONAN. BÖYLE ŞEYLERİ YAPAMAM.
ÖYLEYSE GERİ DÖN, BÜYÜCÜ!
HEE HEE
SIZLANMALARIN DAN BIKTIM!
29

PAZUN'LA GİR. DİĞİMİZ DUVAR. DA BİR DELİK VAR.
BURADAN SÜRÜNEREK GİR, CONAN.
SENİN İÇİN KOLAY, BÜCÜR!
UGH!
EVET, EVET.
GİDİLECEK YOL, BURADA!
PAZUN VE BEN, BU YOLU ÇOK İYİ BİLİYORUZ.
BENİ İZLE AMA, SAKİN OL. İBLİSLER BURADA.
KES ARTIK ŞU BOŞ SÖZLERİ!
BU BÜYÜCÜYÜ GÖRMEK İÇİN, OPHİR'İN YARISINI GEÇTİK.
CEHENNEME HOŞ GELDİNİZ!

KARANLIK-LAR TANRISI!
İYİ SÖYLE-DİN, BÜYÜCÜ.
İYİ SÖY-LEDİN.
TANRILARIN KANIYLA DO-LU HAVUZUN ORTASINDA DURAN YARATIK, BİR ZA - MANLAR İNSANDI...
ŞİMDİ İBLİS YAV-RULARINA EV SAHİPLİĞİ EDİ-YOR..
BU KRALLIĞI BES-LEYEN TANRILARI YALNIZCA...
İNSANLAR, İBLİSLERE EBE GİBİ DAVRANACAK KÖLELERDİ...

UH
UHHHHHH
REELEEEE
BÜNÜLEYİCİ!
BELKİ DE SEN BURAYA AİTSİN, BÜYÜCÜ.
DİNLE..
ESİR TÜCCARI ŞEYTANLAR, KOVAN İÇİN YENİ HİZMETÇİLER GETİRİYOR!
SAKLAN. MALIYIZ.
ESİR TACİRİ ŞEYTANLAR TEHDİTLERLE TUTSAKLARINI GETİRİYORLARDI.
ZÜLELER SÜRÜKLENİYORLAR..

ŞİMDİ HANGİ YOL, BATU?
ONLARI İZ. LEYEMEYİZ.
BU KORİDORDAN BAŞKA YOL BİLMİYORUM.

EEEEEEEEEEE
BU YOL!

BU ŞAHANE. ELİN SESİNE BENZİYOR!..
BENİ İZLEYİN BU SALONUN ALTINDA..

HUH?
HUH?

HAYIR!
LÜTFEN!

CZOM'UN İBLİSLERİ!
NOOOOOOOO!
C-CONAN?
DÖN VE BİR ADAM GİBİ ZEBANİ!
BU GÖRDÜĞÜN UYSAL BİR KÖLE DEĞİL!
REEEEE!

KREEEAAA

HSSSSSSSSSS!

ÇELİĞİN TADINA BAK!

CROM, KANLARI LEŞ GİBİ..!

AMA BU ONLARIN SONUNCUSU!

SENİ BU HAYVANLARA BIRAKMALIYDIM.

NE...NE DİYORSUN SEN?

SENİN NEDEN OLDUĞUN KEDER.

ARTIK HAYALİ ZİYARETİNLE UYKULARIMI BÖLMEN İÇİN BİR NEDENİN YOK!

NEDEN SÖZEDİYORSUN? NE ZİYARETİ? CONAN?

BU APTALLIĞIM İÇİN CROM BENİ LANETLESİN! BATU VE BÜYÜCÜ OYNATTILAR BENİ!

BEN SENİ BIRAKTIKTAN SONRA NE OLDU?

GUNDAR'I ÖLDÜRÜP, BENİ DE ŞEYTANLARA ZİYAFET İÇİN BIRAKTILAR...

BİN ÖLÜMDEN KÖTÜYDÜ. BENİ KENDİLERİNDEN BİRİ YAPIYORLAR DI...

UH... CONAN?
İKİNİZLE KONUŞMAK İSTİYORUM
SENİ ALDAT. MANIN BİR PARÇAŞI DE-BİLDİ...
BÜYÜCÜ YAPTIRDI BANA..!
YALAN BUN LAR KÜÇÜK KURT!
ONLARI BENDEN UZAK TUT, CONAN!
BURAYA GEL BAKALIM?!
CANI-MI YAKMA!
HEPSİ HİLE MİYDİ?
HAYALLER, BÜ. YÜCÜNÜN MA. ZİFETİYDİ DEĞİL Mİ?
EĞER BU. LURSAM, O - KURBANI KI. RACAĞIM!
ULP!
UK!
YDONA İHTİYACI. MIZ VAR!
LALİTİN YERİNİ YALNIZ O BİLİYOR!
VE SEN / HEDİMİ. Zİ KENDİN İÇİN ARAÇ OLARAK KULLANDIN!
AMA KIZ BU. RADA VE YAŞIYOR. HİLEM İŞE YARA. DI İŞTE!
URGH.
LA.. LALİTE GİTMELİYİZ. BURADA DU. RAMAYIZ.

İKİNİZİ DE ŞEYTANLARA BIRAKMALIYIM!..
BUNU BIRA., KALIN!
GEL YA. NİMA, KIZ!
ŞİMDİ GÜVENCEDESİN.
BU ALT KORİDOR BİZİ LAHİTE GÖTÜRMELİ...
ŞEYTANLARDAN KAÇINMA. LIYIZ!
CROM ADINA... BU YOL MU?
BU ZAVALLILARI DA YEMEK İÇİN STOKLUYORLAR, CONAN.
BU YOLDAN, DOSTLAR...

BÂTIL ŞEYTAN KOVANININ LABİRENTİ BÖYLECE ONLARA YOL GÖSTERDİ. YILLARIN YIKINTILARINDAN GEÇTİLER.
TAPINAK, ÖLÜ VE UNUTULMUŞ UYGARLIKLARIN BİR VASİYETİY. DİĞERİNİN ÜZERİNE YAPILMIŞTI.
HANUMAN'IN, KAİ EVİNİN EN BÜYÜK BÜYÜĞÜSÜNÜN SÖMÜK. DÜĞÜ ODAYA GELDİLER.
AYDINLIK VE KARANLIK TANRILARI!
HANUMAN'IN MEZARI!
ONU BI-RAKTIĞIMIZ GİBİ..!
ŞAMANLARIN KRALI BURADA, DERİN. LERDE YATIYORDU..

NEREDE O HANUMAN? NEREDE HA, GÜRZE YIĞINI?
ACELE ET!
BU YOL... ODANIN ARKASINDA EFENDİM!.

HANUMAN!
YAŞAMIM BOYUNCA DÜŞLEDİĞİM AN...

TÜM BÜYÜCÜLERİN EN BÜYÜĞÜNÜN CESEDİ ÖNÜN. DE DURUYORUM!
ŞİMDİ EN KRAL BENİM

SİZSE BIR TOZ YIĞINI İÇİN. DELİ BIÇER ZERRESİNİZ!

İŞTE USTANIN KRİSTALİ!
ÇILDIRDI!
CONAN... OH, CONAN.

ŞU ADI CAMIN BÜYÜSÜ HER NEYSE KULLAN VE BİZİ BURADAN ÇIKAR!
HEE HEE!
DİĞER BÜYÜCÜLER BANA GÜLDÜLER AMA BU GÖ-CÜN YANINDA HİÇ KA-LACAKLAR, HİÇ..!
CROM SAN-SIMIZI LA-NETLESİN!
GRRRRK?
DURDUR ONLARI, CO-NAN! BU SİT-ZEMİ ÇÖZME-LİYİM!
ÇOK GA-BUK OLMA-LISIN, BÜYÜ-CÜ!
KA-KRAK!
BU GÜBRE ÇUKURUNDA GEZEBİLİNDEN ÇOK KALDIK!

SMASH!
REEEEEEEEE!
BU, BÖCEKLE Rİ UZUN SÜRE BURADA TUTMAZ!
BÜYÜ YAPACAK BİR YERE VE ZAMANA GEREKSİNMEM VAR!
İŞTE YOL BULDA EFENDİM.
ÇROM'UN KANI! BURASI NERESİ?
NE OLUYOR? HİÇ BİR ŞEY TOPLUKLARIMIZIN ÜZERİNDEKİN. DEN DAHA KÖTÜ OLAMAZ!
UHHH?
BU KAFALAR...

EEEEEEEAAARRRRRRR!
BU KADAR YAŞIYOR!
ACELE EDİN! ÇİĞLIKLARINI ŞEYTANLAR DUYACAK!
ÇOK GEÇ! ŞEYTANLAR BURADA!
BU KOKU KİN YORGUNLUM!
ARTIK HİÇ GERİ DÖNMEYECEĞİM.
EEEEEEEEEEE!
BU ZEBANİLER İÇİN ÇELİK VE ÖRGÜ GEREK!
BENİ IZ LEYİN!
HAYIR! DOĞAN DEĞİL!
ŞANSIMA LANET!

BİR ŞEYLER YAP KİMMERYALI!
BİR ŞEYLER YAP, YOK. SA SONSUZA DEK BURADA KALIPLA. NETLENECEĞİZ!
BU CANAVAR. LARA KEDER GETİRECE. ĞİM!
KİMMERYALI CONAN'I KÂBUS. LARINDA ANIM. SAYACAKLAR!
AYNI DAİRE ÇEVRESİN. DE KOŞMU. ŞUZ!
BESLENME ODASINA!

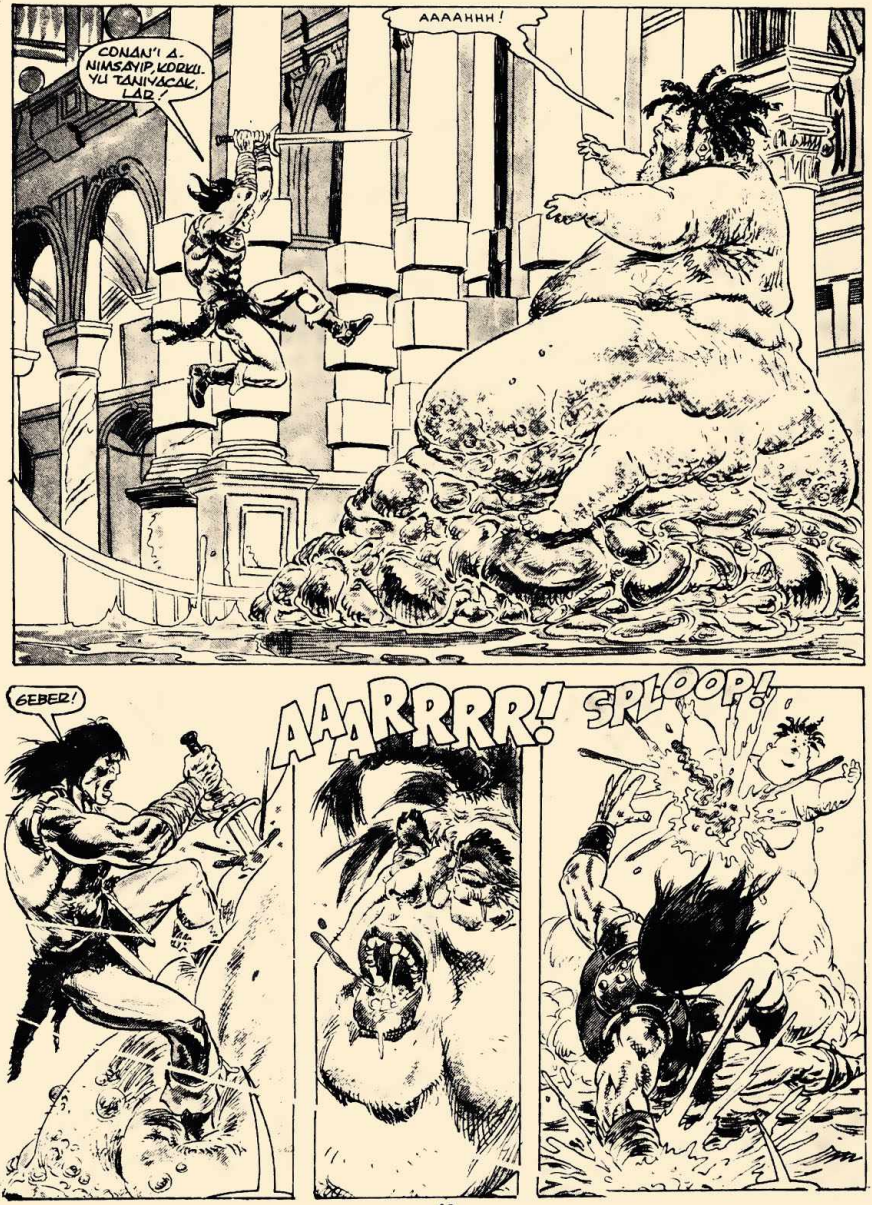
AAAAHHH!
CONAN'I ANIMSAYIP, KORKU. YU ZANIYACAK, LAP!
GEBER!
AAARRRR!
SPLOOP!

BACA-ŞIM!
İBLİSİN DÖLÜ!
SKRUNCH!
BURADAN UZAKLAŞMA ZAMANI!
SANA İSTEDİĞİNİ SAĞLADIM, BÜYÜCÜ!
ŞİMDİ BÜYÜNÜ YAP VE BİZİ ÇIKAR BURADAN!
HANGİ ODAYA GİRMELİYİZ?
SEÇECEK ZAMAN YOK!
BAM!
BURASI!
BU ODA BOŞ... BENİ İZLEYİN!

HAYDİ, BÜYÜCÜ!
BU ONLARI SADECE BİR AN ENGELLER!
TÜM İSTEDİĞİM, BİR ANLIK SESSİZLİK...
ŞEMALARI ANIMSAMAM GEREK!
İŞTE TAMAM!
ORANAH NGTHRALA! PORTPHA MONANNOO!
TANRILAR!
EFENDİ?
CROM...
GİZEMLİ KAPI AÇILDI!

BİR ADIM SONRA ÖZGÜRÜM!
KAPIYI YALNIZCA KRİSTALİ TUTANA AÇILACAĞINI SÖYLEMEYİ UNUTMUŞUM...
ELVEDA, GEÇ ANLAYAN DOSTLARIM!
BU KADAR ACELE ETME, EFENDİ...!
BİR BEBEĞİM VAR... TILSIMLI BEBEK!
SORUN NEDİR, GERİ ZEKÂLI?
BU BEBEK, SENİN PELERİNİNLE YAPILDI..!
YOD.
ŞİMDİ EFENDİ KİM, "EFENDİM"?
KİM DALKAVUK OLACAK ŞİMDİ?
UGGH!
CANIM YANIYOR!
SENİN GİBİ NASIL ACI ÇEKTİĞİNİ GÖR, PAZUN!
DUR!
AH! DUR!
ELVEDA, BÜYÜCÜ!

BAŞINI SAKLA-
YACAĞIM, DOS-
TUM PAZUN!
HEE
HEE
VE ŞİMDİ EFENDİ
BENİM! HANUMAN
IN GİZLİ KAPISINI
KULLANACAĞIM!
URRK?
SEVGİLİMİ KILIÇ-
TAN GEÇİRİP BE-
Nİ ÖLÜME TERK
ETTİN. ÖLÜMDEN
DE KÖTÜ...
THUD!
KRAK!
SHAMEEL!
KRİSTALİ AL,
KAPIYI KULLAN
VE KAÇ!
HAYIR!

GIDEMEM, CONAN!
ÇILDIRDIN MI SEN, KADIN? HAY. DİKKAT, ZAMANIMIZ KALMADI!
ÇOK GEÇ ARTIK! BEN ŞEYTANLARIN ANLAÇ KIZI. LİÇESİ OLDUM!
BUNDAN EMİN MİSİN?
KRAK
YENİ BAŞLADI. HA. KEVETLERİNİ HİSSEDEBİLİYORUM!
DIŞARIDAKİLER GİBİ OLMAK İSTEMİYORUM!
ÖLDÜR BENİ!
SHAMEEL...
YOO..!
BENİ ONLARA MI BIRAKACAKSIN?
YAPTIĞIN CİNAYET DEĞİL, BİR BAĞIŞ..!
O ZAMAN CROM SENİ BAĞIŞLASIN!
ÖBÜR DÜNYADA!

CROM BENİ DE BU LANET YERDEN KURTARSIN!
EEEEEEEEE!

BÜYÜCÜNÜN KULÜBESİ...!
SANKİ ÜÇ BİR ŞEY OLMAMIŞ GİBİ! BİR DÜŞ SANKİ!

VE BU SERÜVENDEN KALAN TEK ŞEY, ŞU DEĞERLİ KRİSTAL!
KUNU BİR BÜYÜCÜYE Mİ SATSAM?

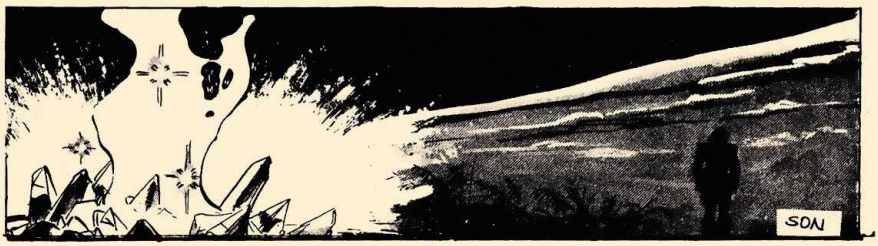
SON

SAYI:220
Stan Lee PRESENTS
KAN VE BUZ
ATEŞ!
ÇOK ESKİ ZAMANLARDAN BERİ, EN İRİ HAYVANLAR BİLE ONDAN KORKMUŞLARDIR...
CONAN'IN MEŞALESİ DE DEV MİSİ SIĞIRINI ÜRKÜTTÜ VE PANİK KAHRAMANIMIZI DA SARDI...

SIĞIRLAR, ATEŞTEN UZAK DURUYORLARDI.
GÜRLEYEN TÜYMAKLAR EL DEĞMEMİŞ KARI DÖĞÜYOR, SIĞIRLAR KORKUYLA KAÇIŞIYORLARDI...
CONAN'IN HİLESİ İŞE YARAMIŞTI. SIĞIRLAR EOL BÜYÜKTÜ AMA DİĞERLERİNDEN DAHA AKILLI DEĞİLLERDİ.

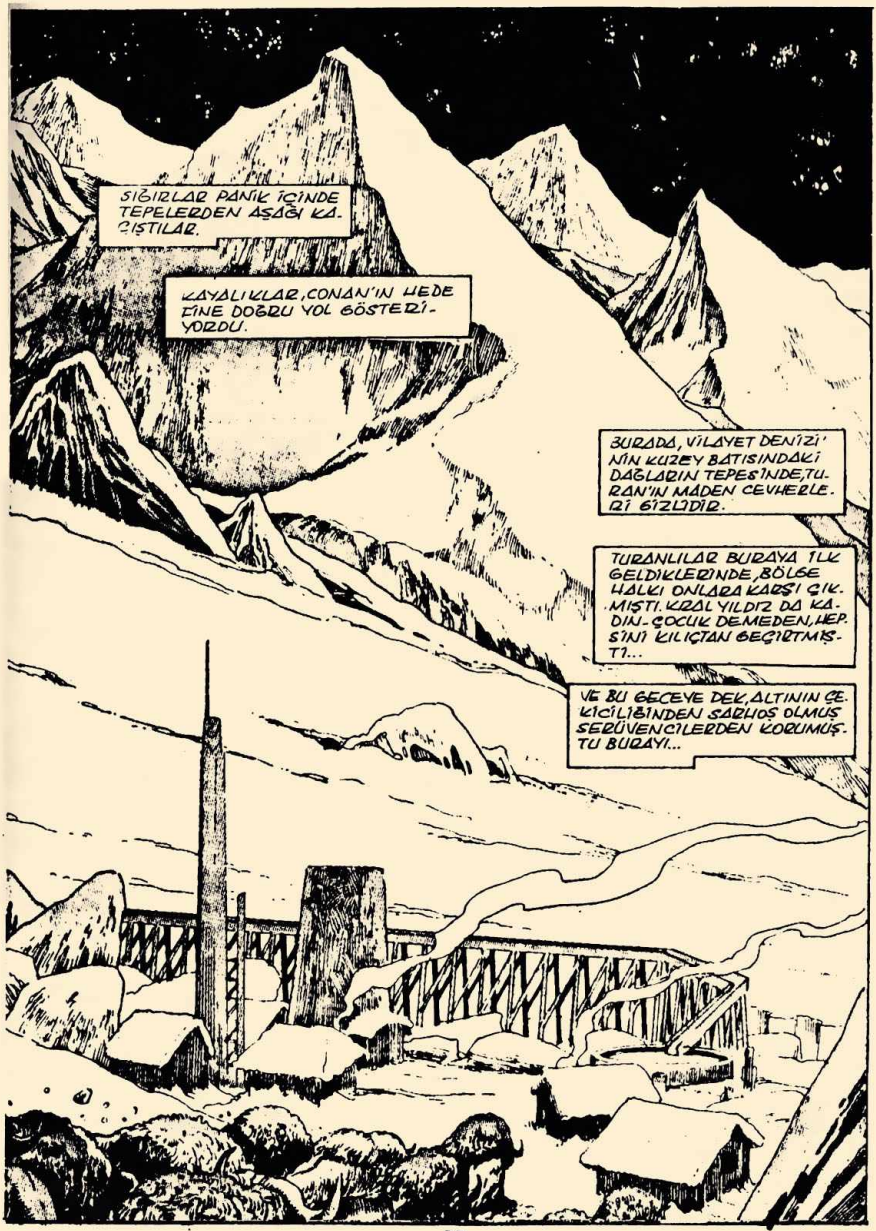
SIĞIRLAR PANİK İÇİNDE TEPELERDEN AŞAĞI KAÇIŞTILAR.
KAYALIKLAR, CONAN'IN HEDEFİNE DOĞRU YOL GÖSTERİYORDU.
BURADA, VİLAYET DENİZİ'NİN KUZEY BATISINDAKİ DAĞLARIN TEPESİNDE, TURAN'IN MADEN CEVHERLERİ GİZLİDİR.
TURANLILAR BURAYA İLK GELDİKLERİNDE, BÖLGE HALKI ONLARA KARŞI ÇIKMIŞTI. KRAL YILDIZ DA KADIN-ÇOCUK DEMEDEN, HEPSİNİ KILIÇTAN GEÇİRTMİŞTİ...
VE BU GECEYE DEK, ALTININ GEÇİCİLİĞİNDEN SARHOŞ OLMUŞ SEZGİNÇİLERDEN KORUMUŞTU BURAYI...

KUTSAL TARIM ADINA!
DEV HAYVANLAR, KAMPA SALDIRDI...
KRAK!
SIĞIRDAN KURTULDUN AMA, YA BEN?
MADEN, KİBRİT ÇÖPÜ GİBİ DAR. MADAĞIN OLDU.
MADEN ARAMA ARAÇLARI PARÇALANDI. MADENCİLER YOK OLDU

SİĞIRLAR, GELDİKLERİ KADAR ÇABUK GİTMİŞLERDİ. SESLERİ DAĞLARI DÖĞÜYORDU.
YERLE BİR OLMUŞ KAMPI, SESSİZLİK BÜRÜMÜŞTÜ.
NEREDE BU ALTIN?
BU DA NE?
ÇOK GAZIP. BU ADAM KILIÇLA ÖLMÜŞ. AMA BEKLEMEKLİYLE DEĞİL!
BU HALÂ YAŞIYOR.
ÇOK GEÇ KALDIN!
CESETLERİMİZİ YAĞMALAMAN GEREK BARBAR!
ÇÜNKÜ GANİMET GİTTİ!
NE?!
DAĞLILAR ÇALDILAR.
UZAK.
ÖLDÜ.
ALTINI YİTİRDİM!

O SIRADA DAĞLILAR, CONAN'IN PEŞLERİN-DE OLDUĞUNDAN HABERSİZ, BUZLAR ÜSTÜN-DE YÜRÜYORLARDI...
HIRSIZLARIN ÜZERİNDE YÜRÜ-DÜĞÜ BUZUL KÜTLESİ ÇOK YA-VAŞ YER DEĞİŞTİRİYORDU.
BUZUN ÜZERİNDE KIZAĞI ÇEVERKEN, AÇILIP İNSAN YUTAN BUZUL CANAVARINI UNUTMAĞA ÇALIŞIYORLAR. DI HEPSİ.
BU DELİLİK VALLALİ, KURT BAŞ!
KAPA ÇENENİ DE, ÇEK!

ON ÖMÜR HARCIYACAĞIMIZ-DAN ÇOK ALTINI-MIZ VAR.
GÜNENLİ NE GÖTÜREBİLİR-SEK, GÖTÜRE-LİM.

HAYIR. HEPSİNİ GÖTÜRECEĞİZ!

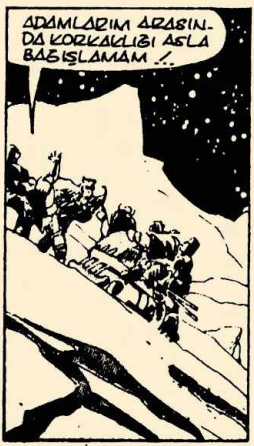
ADAMLARIM ARASIN-DA KORKAKLIĞI ASLA BAĞIŞLAMAM!

BUNLARI GERİDE BIRAK-MAK, HA? ASLA!

O BENİM ALTINIM, HIRSIZ KANVALI!
EH?!

YALNIZCA BİR KEZ SÖYLEYECEĞİM, ONUN İÇİN İYİ DİNLE!
ADAMLARIN HAKLI. YÜKÜNÜZÜ AZALTMAZSANIZ, HEPİNİZ BURADA ÖLÜRSÜNÜZ!
BİRAZINI BANA, BİRAZINI KENDİNE AYIR. KALANINI DA DAĞLARA BIRAK.
YOKSA HEPİNİZİ ÖLDÜRÜRÜM!
HA HA! TEK BAŞINA MI, BUDALA?
KENDİNİ NE SANIYORSUN, SEN?
KIMMERYALI CONAN
BİR DAHA DA SÖYLEMEM!
ÖLDÜR ONU, BARBAR!
BUZUL KİTLESİ TEHLİKE SAMAŞILARINI TEKRAR UYARARAK, ÇATIRDAR...
BUZUL, SOĞUK BİR TANRI GİBİ, ONLARI ALTINA ALMAKLA KORKUTUYORDU SANKİ...

DAĞLILARIN KOL VE BACAKLARI, ALTINI SÜRÜKLEMEKTEN AĞRIYORDU.
CONAN AVANTAJINI KULLANIYORDU.
DÜZ VE KAYGAN ZEMİN, DENGELERİNİ BOZUYORDU.
BİR DAĞ KEÇİSİ KADAR SIKI BASIYOR YERE!
BİZİ PATATES GİBİ DOĞRAYACAK!
AZ SONRA BUZUL GÜRLEMEĞE BAŞLADI.
ALTIN! ALTIN!
GEBER, CONAN!!
BUZ KÜTLESİNİN YÜZEYİ, BÜYÜK BİR TİTREMEYİE YARILDI.
ŞİDDETLİ SARSINTI, CONAN'I YERE ÇARPTI.
APTALLAR!

CONAN, İNCE BUZ DUVARLAR ARASIN. DA ASILI KALMIŞTI.
FELAKETİN KURBANLA. RI, ÇATLAĞI SÜSLÜYOR. DU. İKİ DAĞLI, SİLAHLAR VE BİR PARÇA ALTIN.
BÜYÜK YARIK, AÇILDIĞI HIZLA KAPANABİLİRDİ. O OLMASA BİLE, KORKUNÇ SOĞUK CONAN'I ÖLDÜ. REBİLİRDİ.
ALTIN KÜLÇELER, CONAN'A GÖZ KIR. PIYORLARDI...

BİR SÜRE SONRA CONAN DURUMU. NUN KÖTÜLÜĞÜNÜ FARKETTİ...
MITRA!

ALTIN!

AŞAĞIDA BUZ KÜTLE. Sİ DAĞLILARIN VÜCUT. LARINI, KIZILA BOYA. YARAK SIVIŞTIRMAĞA BAŞLAMIŞTI.

KAKK!
BUZULUN DUVARLARI GİDEREK YAKLAŞIYOR-DU.
UYUŞMUŞ PARMAKLAR, KESKİN İKİ UÇ ARASIN-DA BÜKÜLÜYORDU.
DAKİKALARI KALMIŞTI.
SONUNDA KILICINA ULA-ŞAN CONAN, KENDİNİ YA-RIBİN DIŞINA ÇEKTİ...

YARIKTAN YUKARI TIRMANMASI, KANI. NI ISITMIŞTI.
KOVALAMACA YENİ. DEN BAŞLADI. DAĞLI. LAR ÖNDEYDİLER.
BUZ VE SONSUZ GİBİ GÖRÜ. NEN KARDA, İZ SÜRÜYORLARDI.
BU TENHA YERDE, ONLARI İZ. LEYEN YABANİ HAYVANLAR DA VARDI.
CONAN'IN GÖZÜNÜ AL. TIN HIRSI BÜRÜMÜŞTÜ.
HIRSIZLARI, KARA SAPLANMIŞ BULDU.
DEVAM EDEMEYİZ, KURT BASLI!
HAKLI. ÖLÜSEK BU ALTININ BİZE NE YARARI OLA. BİLİR KI?
HER BİRİMİZ BİR KÜÇE AL. TIN ALIP, KAÇA. LIM BURADAN!
YÜREKSİZ BÖCEKLER! TAMAMINI KENDİME ALMALIYIM!

CONAN, UYARMAKSIZIN BİR KAR YIĞININ ARKASINDAN DAĞLILARA ATILDI.
DAHA ÖNCE SİZE BİR ŞANS VERDİM AMA KULLANMADINIZ!
BAZBAZ!
ALTIN BENİMDİR!
BEN YAŞADIKÇA DEĞİL, CONAN!
KARIN İÇİNDE DÖĞÜŞÜRLERKEN, PUSUDA BEKLEYEN TEHLİKEYİ UNUTTULAR.
ÖYLE BİR TEHLİKE Kİ, GÖZ AÇIP KAPAYANA DEK İNSANI PARÇALARA AYIRABİLİR.
NRRRRRR
OH, YOO... HAYIR!

GÜRÜLTÜ, DEV BİR AYNI HIZ.
LA ODAYA ÇEKTİ.
MIZRAK GİBİ DİŞLERİ, HANÇER
GİBİ PENÇELERİ, GÜÇLÜ KASLA.
RI VE TÜKENMEZ AÇLIĞIYLA,
BİR DABİ ANDIRIYOR.
DU.

YOĞUN KAR DA ONUN İÇİN ENGEL DEĞİLDİ.
ALTIN ÇUBUKLAR, TOZ HALİNDE KARDA YİTİYORDU.
ALTINI HER YANA SAÇIYOR!
POOF!
BENİ Mİ İSTİYORSUN?
POOF!

BEN KOLAY LOKMA MIYIM SANDIN, AYI?
MMM
BENİM BU. / BENİM. BENİM!
ALTIN, CONAN'IN DA UZANABİLECEĞİ BİR YERDEYDİ.
AMA ALTIN ONUN İÇİN BİR SİLAHTI ARTIK.

AARRDDD
YARALI AYIDAN UZAKLAŞTI. BAŞKA BİR SİLAH GEREKLİYDİ.
UZAKTAN AĞIR BİR KERESTE YETERLİYDİ.
KURT BAŞLIKLI KAÇIYORDU.
ALDIM ONU!
ALTINI ALDIM!
YARALI AYI, SAVAŞI BIRAKIYORDU.

AYI, ANİ BİR SIKIŞLA CONAN'I YERE SERDİ.
CONAN YERDE YUVAR-LANIRKEN, BİRDEN GÖZLERİ IŞIDI.
KILIÇIM!
AYI BİR KEZ DAHA ŞAH-LANDI VE ATILDI...
GEL BA-KALIM!
BAKALIM KALBİNDEKİ BU ÇELİĞİ DE SÖKÜP...
ALACAK MISIN?
AYI DÜŞER. KILIÇ GÖ-REVİNİ YAPMIŞTIR.
CONAN, HAYVANIN ALTINDA KALMIŞ-TI.

O SIRADA KURT BAŞLIKLI ADAM DA NEHRE DOĞRU İNİYORDU.
YUMUŞAK KAR, CONAN'I EZİLMEKTEN KURTARMIŞTI.
AYININ VÜCUT ISISIYLA GÜÇLENİP, ONDAN KURTULMUŞTU.
APTAL!
BENİM BÜTÜN KABİLEM SIĞAR BU VÜCUDU. ALTINA.
HİDRANYALI, BİR ÇEKMECE DOLUSU ALTINLA, NEHRİ GEÇMEYE ÇALIŞIYORDU.
LANET OLSUN SANA! BU ALTIN BENİM!
CONAN, ADAMLA ARASINDAKİ MESAFEYİ HIZLA KAPATTI.
CONAN YÜZEN BUZ KÜTLESİNİN ÜSTÜNDEKİ AYINA YAKLAŞTI.
KURT BAŞLIKLI, MANTIĞINI YİTİRMİŞTİ ARTIK.

CONAN, ALTINLARLA AĞIRLAŞMIŞ KÜRT BAŞLIKLIYI KOLAYCA YAKALAYABİLİRDİ.
ÇITIRDAYAN,GICIRDAYAN BUZ KÜTLESİ, BÜYÜK BUZULUN ARDINDAN...
...SABIR EDİCİ BİR GÜMBÜRTÜYLE ŞELALEYE DOĞRU AKIYORDU.
BURADA CONAN VE DÜŞMANINI KESİN BİR ÖLÜM BEKLİYORDU.

İKİSİ HIZLA ÇARPIŞINCA, ALTIN KÜÇÜKLER SUYUN YÜZEYİNE YAYILDI.

HIRSLARI YÜZÜNDEN, ŞELALEYİ GÖREMEDİLER

BUZLAR YOL ALIYORDU.

BUZ DAĞLARA YAKLAŞIRKEN, ALTIN ÇUBUKLAR DA PARLIYORLARDI.

BİR EL SUYUN ÜSTÜNE ÇIKTI.

ALTIN YÜZÜNDEN NE HALDEYDİ... AMA HALA HIRS DOLUYDU.

ŞELALEDEN ÖNCE BÜTÜN ALTINLARI TOPLADIM!

TELAŞLA MALINI TOPLARKEN, SUDAN ÇIKAN CONAN'I GÖRMÜYORDU.

ŞANSIN BİTTİ ARTIK, HIRSLANYALI!

BU ALTIN!! ÇOK MU İSTİYORDUN?
İŞTE ALTIN!
ADAM GÖLGELER ARASINDA YATIYORDU.
SELALE!
CONAN SIÇRADI...
VE TUTUNDU!
KÜÇÜK BİR HAZİNE!
EFSANEVİ HIRKANYA KENTİNDE BOL MİKTARDA EĞLENCE SATIN ALIR BU!
SON

Gelecek Sayıyı Kaçırmayın!

HAYIR!

AARREEEK!!

GELECEK SAYI:

Boynuzlu Tanrı (Dixon, Zaffino) ve SOLOMON KANE'in Dönüşü (Carr, Williamson)

CONAN KOLLEKSİYON LİSTESİ
EKSİK SAYILARINIZI TAMAMLAYIN!

Listemizdeki tüm kitapları "Alfa Yayıncılık - 122327" no'lu post çeki hesabına her sayı için 1500 TL göndererek ve posta çekinin arkasına kitap ismi ve sayısını açıkça belirterek sahip olabilirsiniz.

SAYI İÇİNDEKİLER

130- Step Yağmacıları
Ölüm Mevsimi

131- Kılıç Ustası
Gizli Soruşturma

132- Kurtarın Gecesi
Göç

133- Işığın Laneti
Kurtarma

134- Üç kurban
Bekçi

135- Yedinci Lanetli Ada
Shedu

136- Kayıp Bölük
Zafer

137- Deniz Büyücüsünün Kızı
Çağların Kanı

138- Kimyeralı Conan
Canavar
Diriliş

139- Yenilmez Savaşçının Dönüşü
Yenilmez Savaşçının Gelini

140- Unutulan Halkın Kralı
Göz Doktorunun Kanısı

141- Nehir
Meinbone'nin Yeşil İmparatoriçesi
Deniz Şahinleri

142- Sislerin İçindeki Gerçek
Yeraltı Gardiyanı
Akbabanın Saati
Kılıçların İzi

143- Aşeron'un Cadı Kraliçesi

144- Yılan Tanrının İni
Conan'ın Gelişi

145- Kanlı Bahçe
Hayvan Adamın İni

146- Perili Ormanın Kızı
Aksi Gri Tanrının Alacakaranlığında

147- Kırmızı Kale
Zalaka'nın Kızı

148- Kör İntikam
[illegible]'in Üstüne Çöken
[illegible] Kanatları

149- Kan ve Onur
Kralların Yolu

150- Bekleyen Son
Korku Bahçesi

151- Kanlı Sirk
Anlı'nın Gazabına Dikkat

152- Akbabanın Gölgesi
Evdeki Dolandırıcılar

153- Kentlerin kuşatıcısı
Thak'ın Azı Dişleri

154- Çemberin Köleleri
Karanlıkta Yaşayan

155- Ölüler Lefyonu
Aşeron'un Düşüşü

156- Kesişen Yollar
Kule

157- Büyük ve Çelik
İblisin Kanı

158- Donanma
Fetih

159- Zaferin Ganimetleri
Callastros

160- Kothlu Komutan
Ölüm ve Düşcü

CONAN

GRAFİK

MUTLAKA OKUYUNUZ

TEKS
HER SAYIDA DEĞİŞİK SERÜVENLERİYLE
BAYİNİZDE

GRAFİK DİZİSİ: 3

CONAN

TAMAMEN RENKLİ

Karanlık çağlarda; insan yaratılmadan önce; tanrılar savaşırlardı. Ve AZOTH admdaki iblis yaratık bir savaş sırasında ışık ruhlarının gücü ile yüksek bir dağa hapsedilmişti.

AZOTH bir taşın içinde hapisken Hiborya Çağı başlamıştı. Ve şimdi; Shadizar Kenti'nin semalarında yükselen Azoth Tepesi'nde, ulu rahip Kanathes bu kötü tanrıyı serbest bırakmak istiyordu. Bu işte kullanacağı araç o çağlarda gezgin, hırsız, paralı asker olan Kimmeryalı CONAN'dı.

Ve... Conan, eğer yenilirse yaşamayacağını biliyordu. Ama bilmediği bir şey vardı ki; o da başarıda da ölümün kutsal bir tören gibi görüneceğiydi.

MUTLAKA OKUYUNUZ

SİZ!.. CONAN OKUYOR MUSUNUZ?

GRAFİK E

THE HORN OF AZOTH

ÇIKTI!

BAYİNİZDEN İSTEYİNİZ

ÇIKTI

CONAN
AZOTH'UN BOYNUZU
Roy Thomas
Gerry Conway
Mike Docherty
Tony DeZuniga
Tom Vincent
TAMAMEN RENKLİ